

RZUT PARTERU

UWAGA:
Za ± 0,00 przyjęto posadzkę portieru
budynku najstarszej części szkoły.

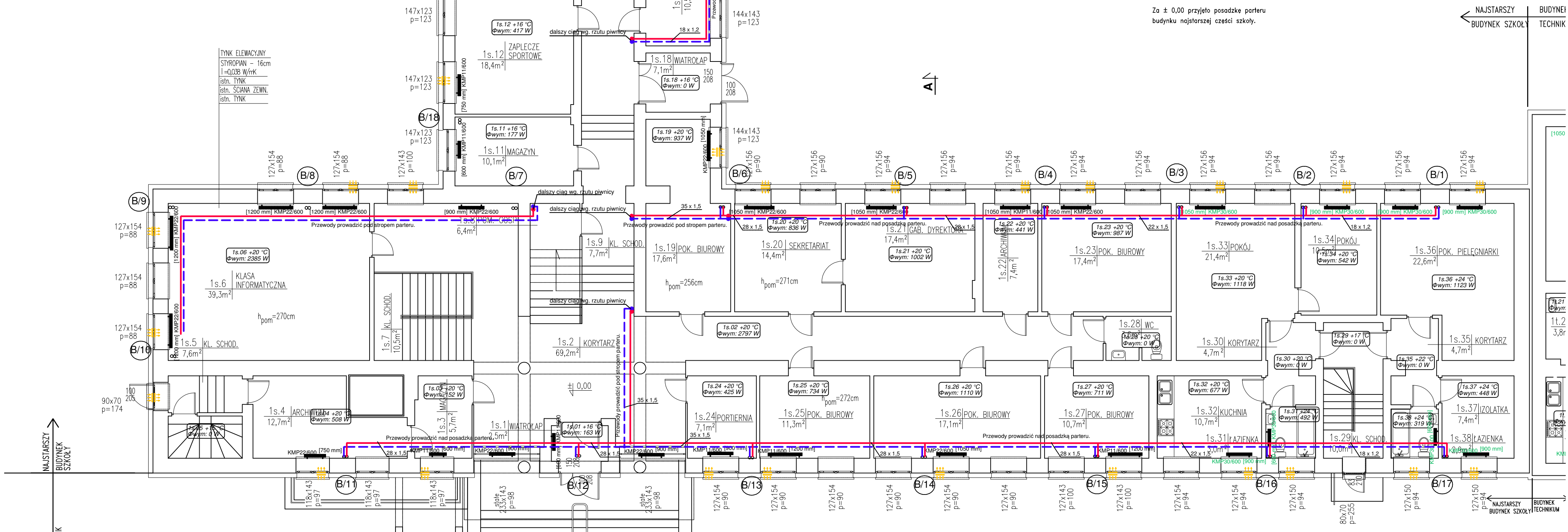

LEGENDA

- INSTALACJA ZASILAJĄCA C.O.
- INSTALACJA POWROTNA C.O.
- PION INSTALACJI C.O.
- ZAWÓR ODCINAJĄCY
- OKREŚLIK
- ZAWÓR TERMOSTATYCZNY
- ODPowietrzenie
- NAWIEWNIK OKIENNY

"MWB"

BIURO PROJEKTÓW I USŁUG BUDOWLANYCH "MWB"
25-385 KIELCE, ul. PROSTA 284C, tel. 606 998 217

Powiat Jędrzejowski, ul. 11 Listopada 83, 28-300 Jędrzejów

INWESTOR: Powiat Jędrzejowski, ul. 11 Listopada 83, 28-300 Jędrzejów
TEMAT: Poprawa efektywności energetycznej placówek edukacyjnych Powiatu Jędrzejowskiego wraz z wykorzystaniem odnawialnych źródeł energii
Zespół Szkół Ponadgimnazjalnych Nr 2 w Jędrzejowie, ul. Okrzei 63, dz. nr ew. 393/2 obręb 4

PRZEDMIOT RYS.: RZUT PARTERU – SKRZYŻOŁO NAJSTARSZE INSTALACJA OGRZEWANIA	STADIUM: PROJEKT BUDOWLANY Nr uprawnień: SW/0194/POŚ/2013	BRANŻA: SANITARNA Podpis:	Data: 12.2017 Skala: 1:100 Nr rys.: S-5
---	--	------------------------------	---